

～そもそもNPOって何だろう～

やさしく学ぶ！ NPO入門講座

参加費
無料

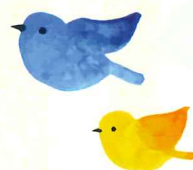

NPOについての
疑問を解決しよう！

NPOって儲けてはいけないの？
NPOって税金は免除されるの？
NPOとNPO法人は違うの？
NPO法人を設立するには
どうしたらいい？
NPO法人化のメリットと
デメリットは？



講師：中野 俊雄 氏
行政書士 当財団相談員

スケジュール 13:30～16:00

- 13:30 開始 (13:00～受付)
- 13:35 講義&質疑応答
- 15:00 個別相談
※事前に申込必要・先着順
- 16:00 終了 (相談時間10分～15分程度)

定員

20名(先着順・1団体2名様まで)

こんな方におすすめ

- ・NPOのことを知りたい方
- ・NPOの基礎を一から学びたい方
- ・NPO活動に興味がある方
- ・NPO法人の新しいスタッフや役員の方
- ・NPO法人設立を迷っている方など

東部会場

2020年 9月28日 月

きまち来楽館 大集会室
(松江市宍道町上來待212-1)

西部会場

2020年 9月30日 水

パレットごうつ 会議研修室①②
(江津市江津町1518-1)

お申し込み方法

- (1)サイトの場合：ふるさと島根定住財団 地域活動支援課のホームページ「フレフレしまね」の申込フォームから送信。右のQRコードからアクセスできます。
- (2)FAXの場合：裏面の申込書にご記入の上、送信下さい。

※申込フォーム、FAX以外の方法でのお申込みをご希望の方は、電話・メールにてご連絡下さい。

サイト申込フォーム



お問合せ

(公財)ふるさと島根定住財団

〒690-0003 島根県松江市朝日町478-18

松江テルサ3F

地域活動支援課 担当：八十・谷・吉留・加納

(受付時間 平日 9:00～17:00)

TEL 0852-28-0690

FAX 0852-28-0692

✉ chiiki@teiju.or.jp

https://furefure-shimane.jp

- ◆主催
(公財)ふるさと島根定住財団
- ◆共催
松江市 江津市

フレフレしまね 申込 検索

FAX : 0852-28-0692



「フレフレしまね」
申込フォーム

お問合せ・お申込み
(公財) ふるさと島根定住財団 地域活動支援課
TEL : 0852-28-0690 Eメール:chiiki@teiju.or.jp
https://furefure-shimane.jp/support/seminar/form.html

申込〆切
※各会場、先着順
【東部】
9月14日(月)
【西部】
9月16日(水)

～新型コロナウイルス感染予防のためのお願い～

①セミナー当日、受付において検温を実施し、37.5度以上の発熱や風邪症状等の不調がある場合、体調が悪い場合は、ご参加をお控え頂きますようお願いいたします。②過去2週間以内に、発熱や感冒症状で受診や服薬をした方、感染が拡大している地域や国への訪問歴がある方のご参加はご遠慮下さい。③マスク着用、ソーシャルディスタンス確保にご協力をお願いします。④手指消毒およびこまめな手洗いをお願いします。⑤近距離での会話や発声が行われないよう、大きな声を出さないよう注意してください。⑥定期的な換気を行いながら運営します。⑦新型コロナウイルス感染症の状況によっては、やむを得ず本講座を中止する場合がございますので、何卒ご了承下さい。 ※上記お願い事項は、新型コロナウイルス感染症の状況により変更になる場合があります。

NPO入門講座 参加申込書

希望会場	<input type="checkbox"/> 9月28日(月) 東部会場 / <input type="checkbox"/> 9月30日(水) 西部会場		
団体について	団体名(個人の方は空欄) 個人の方・任意団体の方にお伺いします。今後法人格取得の予定はありますか？ <input type="checkbox"/> すぐに取得したい <input type="checkbox"/> いつか取得したい <input type="checkbox"/> 分からない		
参加者(必須)	ふりがな	連絡先	TEL(必須)
	氏名		E-mail
住所(必須)			
参加動機について	<input type="checkbox"/> NPO活動に興味がある。 <input type="checkbox"/> NPOについての知識や理解を深めたい。 <input type="checkbox"/> 法人化を検討している。具体的なノウハウを知りたい。 <input type="checkbox"/> その他 ()		
質問したい事項があればご記入ください	当日具体的に知りたいこと等があればご記入ください。		
個別相談について(相談時間10分～15分程度)	<input type="checkbox"/> 希望する <input type="checkbox"/> 希望しない 相談したい内容を簡単にご記入下さい。 ()		

※いただいた個人情報は、会場によっては、施設管理者に提出し、新型コロナウイルス感染症発症の疑いが生じた場合に、保健所など医療機関への情報提供や濃厚接触者と疑われる場合の連絡用、(公財)ふるさと島根定住財団からの情報提供、これらの目的以外には使用しません。

公益財団法人 ふるさと島根定住財団
しまね県民活動支援センター

